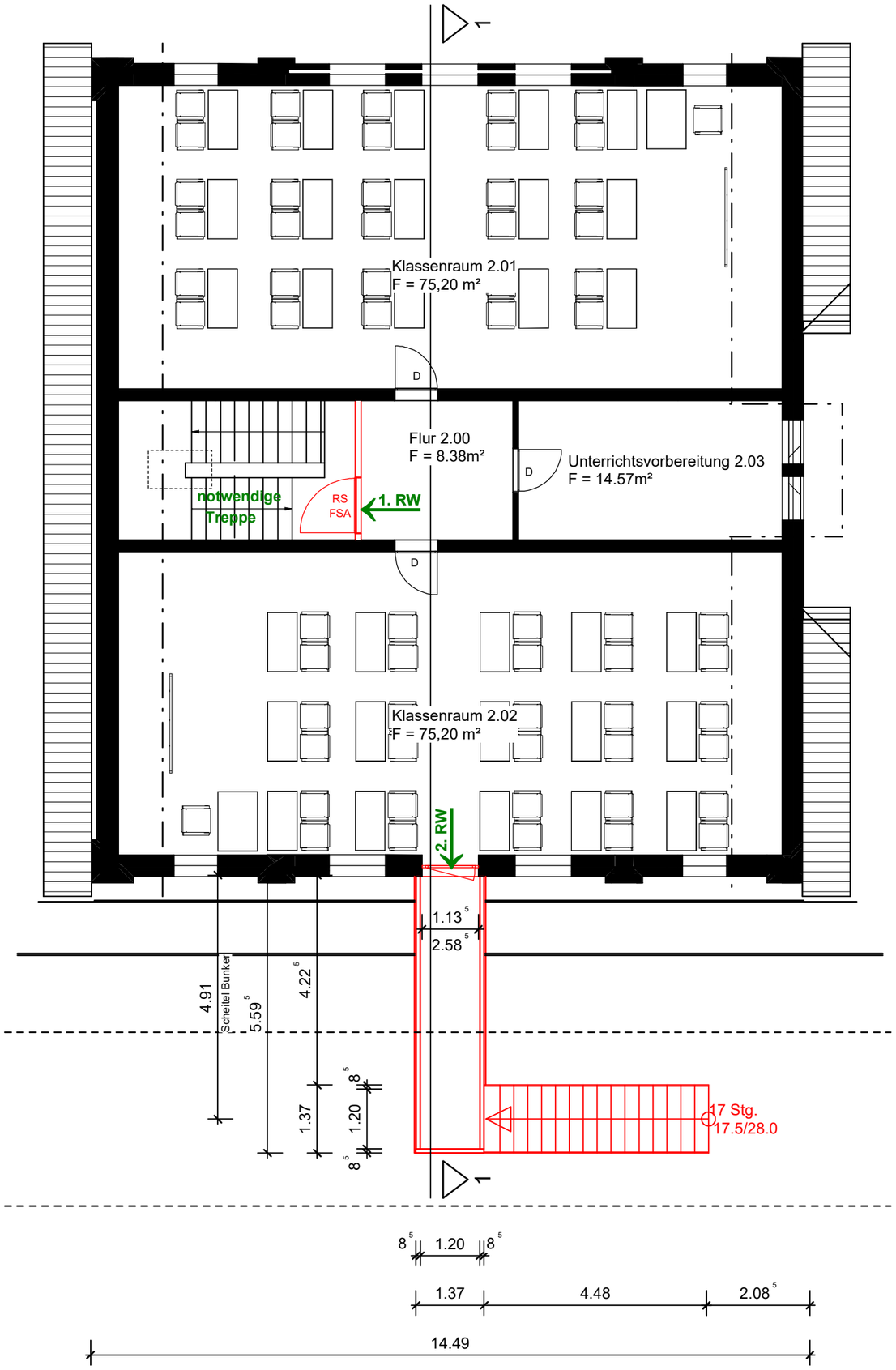


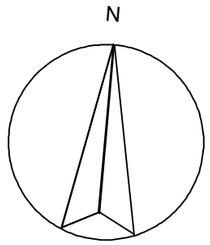


| | | |
|---|---|---|
| **lichte Breite Laufsteg und Treppe:** | 1,20 m | (max. 200 Personen nach SchulbauR LSA und DGUV Sichere Schule – Außentreppen) |
| **lichte Breite Türen in Fluchtwegen:** | 1,00 m | (max. 100 Personen nach ASR 2.3 Abschnitt 5 (6)) |
| **Belag Laufsteg und Stufen:** | | Stahlgitterroste 10/30 |
| **Geländerhöhe Laufsteg und Treppe:** | 1,10 m | (nach SchulbauR LSA und DGUV Sichere Schule – Außentreppen) |
| **Handlaufhöhe Treppe:** | 0,85 m | (nach DGUV Sichere Schule – Außentreppen) |

**Legende:**

| | |
|---|---|
| | Bestand |
| | Neubau |
| 1. RW | 1. Rettungsweg |
| 2. RW | 2. Rettungsweg |
| **RS FSA** | rauchdichte Feuerschutzabschluss-Tür im Brandfall selbstschließend |
| **D** | dichtschließende Abschluss-Tür |

**Alle Maße sind am Bau zu prüfen !**

**VERGABE**

# Grundriss DG

2. Rettungsweg Anbau Turnhalle Grundschule Goethe
Alte Promenade 4, 06526 Sangerhausen

**PLAN-NR.:** AV 02
**MASSTAB:** 1 : 100
**DATUM:** 06.07.2026

**BAUHERR:**
Stadtverwaltung Sangerhausen
Markt 7 A
06526 Sangerhausen

**PLANER:**